Sommerwoche Mystisches Waldviertel

von 24. 06. – 30. 06. 2024

7 Tage / 6 Nächte

Im Packagepreis enthalten:

- 6 Übernachtungen
- Vollpension
- Eine Fahrt mit der Wachaubahn von Emmersdorf Nach Spitz und retour
- Ausflug am Jauerling mit Wachaublick sowie Heurigenjause und Musik beim Harmonikawirt
- Ausflug zur Seifensiederei und Körbe in Schönbach
- Nachmittag am idyllischen Schlesinger Teich
- Erinnerungsgeschenk

Package: € 977,00

Zusätzlich für Begleitung, Betreuung und Pflege für die ganze Woche

Pflegestufe 1	€ 444,00	Pflegestufe 2	€ 528,00
Pflegestufe 3	€ 612,00	Pflegestufe 4	€ 702,00
Pflegestufe 5	€ 792,00	Pflegestufe 6	€ 864,00

Sommerwoche Mühlviertler Granitland

von 01. 07. – 07. 07. 2024

7 Tage / 6 Nächte

Im Packagepreis enthalten:

- 6 Übernachtungen
- Vollpension
- Kutschenfahrt mit barrierefreier Kutsche
- Ausflug auf die Burgruine Prandegg, diese ist die zweitgrößte Ruine Oberösterreichs
- Ausflug zum Alpakahof in Mitterkirchen
- Nachmittag am Bauernhof - Vielzahl an Tieren, barrierefreie Traktorrundfahrt
- Erinnerungsgeschenk

Package: € 967,00

Zusätzlich für Begleitung, Betreuung und Pflege für die ganze Woche

Pflegestufe 1	€ 444,00	Pflegestufe 2	€ 528,00
Pflegestufe 3	€ 612,00	Pflegestufe 4	€ 702,00
Pflegestufe 5	€ 792,00	Pflegestufe 6	€ 864,00

Sommerwoche Mostviertler Alpenvorland

von 08. 07. – 14. 07. 2024

7 Tage / 6 Nächte

Im Packagepreis enthalten:

- 6 Übernachtungen
- Vollpension
- Fahrt mit dem Ötscherland-Express von Kienberg nach Lunz am See
- Hochkogelberg mit Heurigenjause am Almhaus
- Ausflug in den Wildtierpark Hochrieß
- Ausflug am Sonntagberg
- Erinnerungsgeschenk

Package: € 1007,00

Zusätzlich für Begleitung, Betreuung und Pflege für die ganze Woche

Pflegestufe 1	€ 444,00	Pflegestufe 2	€ 528,00
Pflegestufe 3	€ 612,00	Pflegestufe 4	€ 702,00
Pflegestufe 5	€ 792,00	Pflegestufe 6	€ 864,00

Sommerwoche Mystisches Waldviertel

von 15. 07. – 21. 07. 2024

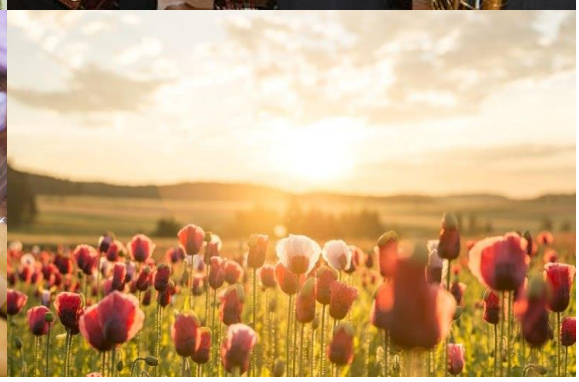

7 Tage / 6 Nächte

Im Packagepreis enthalten:

- 6 Übernachtungen
- Vollpension
- Eine Fahrt mit der Wachaubahn von Emmersdorf Nach Spitz und retour
- Ausflug am Jauerling mit Wachaublick sowie Heurigenjause und Musik beim Harmonikawirt
- Ausflug zur Seifensiederei und Körbe in Schönbach
- Ausflug zur Mohnblüte nach Armschlag
- Erinnerungsgeschenk

Package: € 987,00

Zusätzlich für Begleitung, Betreuung und Pflege für die ganze Woche

Pflegestufe 1	€ 444,00	Pflegestufe 2	€ 528,00
Pflegestufe 3	€ 612,00	Pflegestufe 4	€ 702,00
Pflegestufe 5	€ 792,00	Pflegestufe 6	€ 864,00

Sommerwoche Drei Viertel

Die schönsten Ausflüge aus dem Mühl- Most- und Waldviertel

von 22. 07. – 28. 07. 2024

7 Tage / 6 Nächte

Im Packagepreis enthalten:

- 6 Übernachtungen
- Vollpension
- Fahrt mit dem Ötscherland-Express von Kienberg Nach Lunz am See
- Kutschenfahrt mit barrierefreier Kutsche
- Ausflug am Jauerling mit Wachaublick sowie Heurigenjause und Musik beim Harmonikawirt
- Donauschifffahrt
- Erinnerungsgeschenk

Package: € 1002,00

Zusätzlich für Begleitung, Betreuung und Pflege für die ganze Woche

Pflegestufe 1	€ 444,00	Pflegestufe 2	€ 528,00
Pflegestufe 3	€ 612,00	Pflegestufe 4	€ 702,00
Pflegestufe 5	€ 792,00	Pflegestufe 6	€ 864,00

Sommerwoche Mühlviertler Granitland

von 05. 08. – 11. 08. 2024

7 Tage / 6 Nächte

Im Packagepreis enthalten:

- 6 Übernachtungen
- Vollpension
- Kutschenfahrt mit barrierefreier Kutsche
- Ausflug auf die Burgruine Prandegg, diese ist die zweitgrößte Ruine Oberösterreichs
- Ausflug zum Alpakahof in Mitterkirchen
- Nachmittag am Bauernhof - Vielzahl an Tieren, barrierefreie Traktorrundfahrt
- Erinnerungsgeschenk

Package: € 967,00

Zusätzlich für Begleitung, Betreuung und Pflege für die ganze Woche

Pflegestufe 1	€ 444,00	Pflegestufe 2	€ 528,00
Pflegestufe 3	€ 612,00	Pflegestufe 4	€ 702,00
Pflegestufe 5	€ 792,00	Pflegestufe 6	€ 864,00

Sommerwoche Mostviertler Alpenvorland

von 12. 08. – 18. 08. 2024

7 Tage / 6 Nächte

Im Packagepreis enthalten:

- 6 Übernachtungen
- Vollpension
- Fahrt mit dem Ötscherland-Express von Kienberg nach Lunz am See
- Hochkogelberg mit Heurigenjause am Almhaus
- Ausflug in den Wildtierpark Hochrieß
- Ausflug am Sonntagberg
- Erinnerungsgeschenk

Package: € 1007,00

Zusätzlich für Begleitung, Betreuung und Pflege für die ganze Woche

Pflegestufe 1	€ 444,00	Pflegestufe 2	€ 528,00
Pflegestufe 3	€ 612,00	Pflegestufe 4	€ 702,00
Pflegestufe 5	€ 792,00	Pflegestufe 6	€ 864,00

Sommerwoche Drei Viertel

Die schönsten Ausflüge aus dem Mühl- Most- und Waldviertel

von 19. 08. – 25. 08. 2024

7 Tage / 6 Nächte

Im Packagepreis enthalten:

- 6 Übernachtungen
- Vollpension
- Fahrt mit dem Ötscherland-Express von Kienberg Nach Lunz am See
- Kutschenfahrt mit barrierefreier Kutsche
- Ausflug am Jauerling mit Wachaublick sowie Heurigenjause und Musik beim Harmonikawirt
- Donauschifffahrt
- Erinnerungsgeschenk

Package: € 1002,00

Zusätzlich für Begleitung, Betreuung und Pflege für die ganze Woche

Pflegestufe 1	€ 444,00	Pflegestufe 2	€ 528,00
Pflegestufe 3	€ 612,00	Pflegestufe 4	€ 702,00
Pflegestufe 5	€ 792,00	Pflegestufe 6	€ 864,00

Sommerwoche Mystisches Waldviertel

von 26. 08. – 01. 09. 2024

7 Tage / 6 Nächte

Im Packagepreis enthalten:

- 6 Übernachtungen
- Vollpension
- Eine Fahrt mit der Wachaubahn von Emmersdorf Nach Spitz und retour
- Ausflug am Jauerling mit Wachaublick sowie Heurigenjause und Musik beim Harmonikawirt
- Ausflug zur Seifensiederei und Körbe in Schönbach
- Nachmittag am idyllischen Schlesinger Teich
- Erinnerungsgeschenk

Package: € 977,00

Zusätzlich für Begleitung, Betreuung und Pflege für die ganze Woche

Pflegestufe 1	€ 444,00	Pflegestufe 2	€ 528,00
Pflegestufe 3	€ 612,00	Pflegestufe 4	€ 702,00
Pflegestufe 5	€ 792,00	Pflegestufe 6	€ 864,00

Sommerwoche Mühlviertler Granitland

von 02. 09. – 08. 09. 2024

7 Tage / 6 Nächte

Im Packagepreis enthalten:

- 6 Übernachtungen
- Vollpension
- Kutschenfahrt mit barrierefreier Kutsche
- Ausflug auf die Burgruine Prandegg, diese ist die zweitgrößte Ruine Oberösterreichs
- Ausflug zum Alpakahof in Mitterkirchen
- Nachmittag am Bauernhof - Vielzahl an Tieren, barrierefreie Traktorrundfahrt
- Erinnerungsgeschenk

Package: € 967,00

Zusätzlich für Begleitung, Betreuung und Pflege für die ganze Woche

Pflegestufe 1	€ 444,00	Pflegestufe 2	€ 528,00
Pflegestufe 3	€ 612,00	Pflegestufe 4	€ 702,00
Pflegestufe 5	€ 792,00	Pflegestufe 6	€ 864,00

Sommerwoche Mostviertler Alpenvorland

von 09. 09. – 15. 09. 2024

7 Tage / 6 Nächte

Im Packagepreis enthalten:

- 6 Übernachtungen
- Vollpension
- Fahrt mit dem Ötscherland-Express von Kienberg nach Lunz am See
- Hochkogelberg mit Heurigenjause am Almhaus
- Ausflug in den Wildtierpark Hochrieß
- Ausflug am Sonntagberg
- Erinnerungsgeschenk

Package: € 1007,00

Zusätzlich für Begleitung, Betreuung und Pflege für die ganze Woche

Pflegestufe 1	€ 444,00	Pflegestufe 2	€ 528,00
Pflegestufe 3	€ 612,00	Pflegestufe 4	€ 702,00
Pflegestufe 5	€ 792,00	Pflegestufe 6	€ 864,00

Sommerwoche Drei Viertel

Die schönsten Ausflüge aus dem Mühl- Most- und Waldviertel

von 16. 09. – 22. 09. 2024

7 Tage / 6 Nächte

Im Packagepreis enthalten:

- 6 Übernachtungen
- Vollpension
- Fahrt mit dem Ötscherland-Express von Kienberg Nach Lunz am See
- Kutschenfahrt mit barrierefreier Kutsche
- Ausflug am Jauerling mit Wachaublick sowie Heurigenjause und Musik beim Harmonikawirt
- Donauschifffahrt
- Erinnerungsgeschenk

Package: € 1002,00

Zusätzlich für Begleitung, Betreuung und Pflege für die ganze Woche

Pflegestufe 1	€ 444,00	Pflegestufe 2	€ 528,00
Pflegestufe 3	€ 612,00	Pflegestufe 4	€ 702,00
Pflegestufe 5	€ 792,00	Pflegestufe 6	€ 864,00